NACHRICHTEN

ST. WENDEL

Zehn Kilometer laufen ist das Ziel

„Lächeln statt hecheln“ heißt es beim St. Wendeler Kneipp-Verein ab dem heutigen Freitag, 19. August. Um 17 Uhr startet der Kurs für leicht fortgeschrittene Läufer, die bereits einen Kilometer ohne Pause durchhalten. Ziel ist ein Zehn-Kilometer-Lauf. *red*

● *Infos bei Margit Birkenbach, Tel. (0 68 51) 8 02 42 62*

www.
kneippverein.de

OSTERBRÜCKEN

Landfrauen zu Besuch im Landtag

Der Landfrauenverein Mittleres Ostertal besucht am Mittwoch, 7. September, den saarländischen Landtag in Saarbrücken. Auch Gäste sind willkommen. Die Landtagsabgeordnete Ruth Meyer wird den Landfrauen einen Einblick in die Arbeit des Landtages geben. Die Abfahrt ist um 13.30 Uhr in Osterbrücken, je fünf Minuten später in Hoof, Marth, Niederkirchen und in Saal. *red*

● *Anmeldungen bis 23. August bei Rosemarie Zimmermann, Tel. (0 68 56) 3 87, oder bei Ingrid Müller, Tel. (0 68 56) 6 16.*

ASWEILER

Rotes Kreuz lädt zum Familientag

Der DRK-Ortsverein Asweiler veranstaltet am Samstag, 27. August, ein Familien-Grillen. Eingeladen sind alle Mitglieder mit Familie. Anmelden sollte man sich bis Donnerstag, 25. August. *se*

● *Kontakt: Inge Wommer, Telefon (0 68 57) 12 76, oder Thomas Coberger, Telefon (0 68 57) 16 74.*

WALHAUSEN

Arbeitseinsatz am Meilerplatz

Die Arbeitsgemeinschaft Walhauser Vereine hat für Samstag, 20. August, 9 Uhr, einen Arbeitseinsatz am Meilerplatz angesetzt. Dabei soll der Stellplatz für die neue Hütte des Kassierers für die nächsten Köhlertage hergerichtet und die Hütte aufgestellt werden. Entsprechendes Werkzeug wie Schaufeln, Spaten, Sägen und Beile sind mitzubringen. Der AG-Vorstand freut sich auf viele Helfer. *se*

PRODUKTION DIESER SEITE:
EVELYN SCHNEIDER, MCG,
MATTHIAS ZIMMERMANN

Schaumberg mausert sich zu Klein-Montmartre

Freiluft-Kunstausstellung lockt zahlreiche Künstler und Besucher an

Die Kulisse, das Angebot an Kunst sowie Kunsthandwerk und das Wetter: Bei der zwölften Auflage des Schaumberg-Montmartres passte alles zusammen. Vater und Tochter lieferten sich ein Duell mit dem Rötel.

Von SZ-Mitarbeiterin
Marion Schmidt

Tholey. Das Schaumbergplateau verwandelte sich in eine Freiluft-Kunstgalerie. Mehr als 5000 Besucher flanierten zwischen den Ständen von 53 Ausstellern umher, erwarben das ein oder andere Unikat oder ließen sich porträtieren, während Kinder ihr eigenes Kunstwerk töpfern konnten. Von Acryl bis Öl, Aquarell oder Pastell – viele Facetten der Malerei waren vertreten, ergänzt durch Arbeiten aus Keramik, Holz, Glas, Stoff und Metall. Während seinerzeit im bekannten Pariser Künstlerviertel Montmartre Picasso, Renoir und van Gogh künstlerisch wirkten, waren es beim Schaumberg-Montmartre nun Künstler wie Niko und Ramona Leiß aus Tholey oder die Künstlergruppe 23 aus Saarbrücken. Wie der Montmartre-Hügel in Paris, so ist auch der Schaumberg in Tholey die höchste natürliche Erhebung der Umgebung.

Ramona Leiß ließ sich beim Porträtieren über die Schulter schauen. FOTO: MARION SCHMIDT

Künstlerischer Wettstreit

Die Besucher konnten nicht nur fertige Kunstwerke bestaunen, sondern auch den Künstlern bei ihrer Arbeit über die Schulter schauen. Eine besondere Aktion hatte sich Niko Leiß ausgedacht. Der gelernte Restaurator und Hobbymaler, der seine mischte und seine Tochter dabei hatte, erklärte: „Wir haben uns einen Vater-Tochter-Wettstreit ausgedacht.“ Beide porträtierten gleichzeitig ein Modell, das dann nach Vollendung der Werke entscheiden musste, welches das Bessere ist. „Meine Tochter hatte meistens die Nase vorn. Aber viele lobten beide Porträts“, verrät Niko Leiß mit einem Augenzwinkern. Als Ausdrucksform hatten die Tholeyer Künstler die Rötelmalerei gewählt. Leiß: „Sie hat in unserer Region Tradition. Bei Ausgrabungen im römischen Vicus Wareswald fand man Rötelsteine. Rund um Tholey und Oberthal wurde früher Rötelbergbau betrieben.“ Mit Tochter Ramona hat er für seinen Auftritt beim Schaumberg-Montmartre Rötelsteine in der Region gesucht und diese dann selbst zu Stiften verarbeitet.

Die Kunst ist dem Leiß-Duo quasi in die Wiege gelegt. Schon der Großvater von Niko Leiß war künstlerisch tätig. Als Restaurator hat er sich auch einen künstlerischen Beruf ausgewählt und Tochter Ramona steckt zurzeit mitten in einem Kunststudium. Das Zeichnen mitten im Rummel des Künstlermarktes fällt den Künstlern nicht schwer. „Ich registriere die Menschen und den Trubel um mich herum kaum. Ich bin so in die Zeichnung und mein Motiv vertieft und muss mich sehr konzentrieren“, so Leiß. Den Schaumberg-Montmartre lobt der Tholeyer Künstler als schöne Plattform für regionale Künstler, um sich zu präsentieren und mit Gleichgesinnten auszutauschen.

Diese Gelegenheit nutzten auch vier Künstlerinnen aus Saarbrücken. Anne Zeyer, Klaudia Walther, Ursula Ziegler und Christina Fuchs hatten den Schaumberg mit etwa 40 Arbeiten im Gepäck erklommen. Die munteren Damen gehören der Künstlergruppe „Gruppe 23“ an, die sich regelmäßig seit sieben Jahren in einem eigenen Atelier zum gemeinsamen künstlerischen Wirken und Gestalten trifft. In verschiedenen Techniken wird hauptsächlich abstrakt gemalt. „Wir zeichnen uns dadurch aus, dass wir uns gegenseitig in unserer Experimentierfreude unterstützen und so Spaß am Entstehen unserer Werke finden“, so Anne Zeyer. „Das Hobbymäßige unserer Kunst macht das Malen leichter. Wir haben keinen Druck, verkaufen zu müssen. Manchmal setzen wir uns einfach mitten in unsere Bilder und fühlen uns wohl.“ Und wenn ein Bild verkauft werde, falle die Trennung nicht schwer. Christine Fuchs: „Man bekommt Streicheleinheiten, wenn man einem anderen das Bild überlässt. Das ist einfach ein tolles Gefühl, wenn ich mit meinem Bild in einem anderen Wohnzimmer hänge und meine Kunst geschätzt wird.“ Von jedem verkauften Kunstwerk erhält sie vom Käufer ein Foto, das ihr den neuen Aufenthaltsort ihres Bildes zeigt.

Mehr Programm für Kinder

Der Schaumberg-Montmartre war ein Erfolg. Alles stimmte: das herrliche Wetter, die tolle Kulisse, viele Besucher und die Vielfalt an dargebotener Kunst. „Wir waren alle zufrieden. So viele Besucher hat der Schaumberg schon lange nicht mehr gesehen. Zeitweise gab es keinen freien Parkplatz mehr und unserer Shuttlebusse fuhren durchgehend. In diesem Jahr ist es uns gelungen, noch mehr Akteure davon zu überzeugen, vor Ort live zu arbeiten“, so Jutta Backes-Burr von der Gemeinde Tholey. Im nächsten Jahr soll die Freiluft-Kunstgalerie auf dem Schaumbergplateau fortgeführt werden, dann zum 13. Mal und mit einem umfangreicheren Kinderprogramm.

Tödlicher Unfall in Türkismühle

Frau (52) stirbt an Unglücksstelle – Experten sind vor Ort

Tragisches Unglück im Nohfelder Ortsteil Türkismühle. Dort prallte eine Autofahrerin mit ihrem weißen Fahrzeug gegen eine Hauswand. Fachleute des Technischen Hilfswerkes mussten nachschauen, ob das Gebäude danach noch standsicher ist.

Türkismühle. Bei einem Verkehrsunfall in Türkismühle ist am Donnerstagnachmittag eine Frau ums Leben gekommen. Wie die Polizei berichtet, war die Türkismühlerin gegen 14.50 Uhr in ihrem Heimatort unterwegs. Die 52-Jährige geriet mit ihrem Wagen in einer Linkskurve von der Trierer Straße nach rechts ab, rollte über die Mauer eines Vorgartens und prallte frontal gegen Treppe und Wand eines Wohnhauses.

Die Fahrerin wurde aus dem Auto geborgen und starb noch an der Unglücksstelle. Zuvor war der Rettungshubschrauber Christoph 16 alarmiert worden.

Nach SZ-Informationen wurden auch Unterstützer des Technischen Hilfswerkes (THW) angefordert, um die Schäden am Haus zu untersuchen, ob es eventuell einsturzgefährdet ist. Dies bestätigte auf Nachfrage THW-Sprecher Markus Tröster. Baufachberater inspizierten die Unfallstelle. Das Urteil der Fachleute gegen 17 Uhr: Das Gebäude muss nicht abgesichert werden.

Auch mehrere Feuerwehren waren an der Unglücksstelle im Einsatz, wie deren Sprecher Daniel Gisch meldet. So mussten die Kollegen aus Nohfelden und Walhausen ausrücken. Die zwischenzeitlich angeforderten Wehren aus Türkismühle und Wolfersweiler mussten wurden kurze Zeit später wieder abgemeldet.

Ursache noch unklar

Das Unglück ereignete sich nahe der Polizeiwache. Das tödlich verletzte Opfer lebte nicht weit davon entfernt. Zur Unglücksursache ist bisher noch nichts bekannt. Weitere Verkehrsteilnehmer waren nicht daran beteiligt. Am weißen Fiat, dem Unfallwagen, entstand Totalschaden. Den Gesamtschaden schätzen Ermittler auf 10 000 Euro. *hgn*

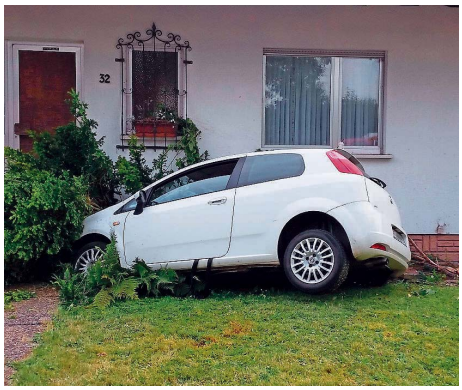

Mit diesem Wagen prallte eine Autofahrerin in Türkismühle gegen eine Hauswand. FOTO: BONENBERGER & KLOS

Marktplatz

www.markt.de

▶ Bekleidung

ACHTUNG, dringend ges.!!! Modische Damen- und Herrenbekleidung, Taschen, Schuhe, Outdoorkleidung, Second-Hand-Boutique, Dudweilerstr. 8, 66111 Sbr.-City ☎ (06 81) 9 38 58 48, www.modern-secondhand.de

▶ Flohmarkt

Trödel-Center: Wir führen Möbel, Deko, Tiffany, Antiquitäten und Raritäten etc., Mo - Sa von 9:00 h - 18:00 h, Nauwies 15, 66802 Überherm, ☏ (0 68 36) 9 19 84 44, ein Besuch lohnt immer, www.troedel-center.de

▶ Häusliche Pflege

Fairpflege24, eine gute Alternative zu Hause rund um die Uhr sicher versorgt zu sein. Seit 6 Jahren nur im Saarland, persönlich und transparent. ☏ (0681) 91 03 19 55. www.fairpflege24.de

▶ Haustiere

3 Kätzchen in gute Hände abzugeben, Schutzgebühr 40 EUR, ☏ (0 68 33) 14 27

▶ Modelle

Diskrete Abenteuer bei Deluxe Massagen & more, die Privatadresse für Gentlemen ☏ (01 51) 17 93 33 03

Silke 43, vollbusige FRAUEN suchen ABENTEUER ☏ (01 52) 54 02 72 37

▶ Verkäufe/ Geschäftsempfehlungen

JAB Teppiche, in jeder Größe und Farbe. www.fussbodentechnik-schorr.de ☏ (0 68 25) 49 95 08

Feuchte Keller + Wände? Trockenlegung-Isolierung-Sanierputz, Horizontalsperre und Renovierungen, Schimmelentfernung und Sanierung. Fa. Reinberger, ☏ (0 68 31) 70 23 79

▶ Kaufgesuche

Achtung, Achtung! Hier wird eine große Sonderaktion gestartet für Pelze u. Goldschmuck, Pelze bis zu 6000 €, Schmuck den doppelten Goldpreis bei ausgefallenen Stücken. Seriöse Abwicklung, weise mich auch mit meinem Ausweis aus: H. Krause, ☏ (01 76) 87 36 08 98

ANTIK & SAMMLERWELT Sofortige Barauszahlung: Gold, Silber, Platin, Zinn, versilbertes, Modeschmuck, Zähne, Münzen, Bernstein, wenig getragener Schmuck zum Weiterverkauf. Servicen, Einzelteile, Figuren (V&B, Hutschenreuther, Rosenthal etc.), Tisch/Bettwäsche mit Spitze und Stickerei, Glas. URALTES wie: Sachbücher, Weihnachts-Deko, Spielzeug, Opa's Kriegsandenken. **Gerne auch ganze Nachlässe.** Auf Ihren Anruf freut sich Dipl.Betr.wirtin (FH) Susanne Kirnberger und Team, Hauptstraße 24, 66557 Illingen, ☏ (0 68 25) 4 99 93 55

MÜNZFRANK
Armband und Taschenuhren Meissen, Rosenthal und Militärartikel gesucht. ☏ (0 68 97) 9 24 24 92 www.muenzfrank.de

MÜNZFRANK
Gold + Silber + Münzankauf, Zinn, Messing und Kupferankauf. Ganze Nachlässe- (06897) 9 24 24 92 www.muenzfrank.de

Der Rundum-Service für Ihr Abo:
www.saarbruecker-zeitung.de/abo
www.pfaelzischer-merkur.de/abo

Saarbrücker Zeitung
Ein Unternehmen der SZ-Gruppe

Mehr als eine Druckerei. Wir drucken Ihre Zeitungen, Zeitschriften, Magazine, Beilagen, Broschüren, Prospekte und Sonderwerbeformen in hoher Qualität und zu fairen Preisen. Wir bieten Ihnen eine besondere Form von Mehrwert – sinnvoll, effektiv und aus einer Hand. Dahinter steht am Ende immer ein Plus für den Kunden.

Überzeugen Sie sich selbst und fordern Sie einfach unsere Mustermappe an!

DRUCKHAUS VERLAGSSERVICE Zeitungen, Magazine und mehr ...
Tel. 0651 7199-290 | E-Mail: d.fahnenbruck@dhvs.eu | www.dhvs.eu